



1. A 7ª Etapa do Campeonato Paulista de Corrida de Orientação (CAMPOR)

A 7ª etapa do Campeonato Paulista de Corrida de Orientação (CAMPOR), encerrará a XXIV edição deste que é um dos mais tradicionais e longevos campeonatos do país.

O evento será composto por um percurso sprint no dia 26 de outubro (sábado) à tarde (Inscrição livre), confraternização dos atletas na Cervejaria Caras de Malte no dia 26 de outubro (sábado) à noite (por adesão) e a 7ª Etapa do CAMPOR no dia 27 de outubro (Domingo), no Aventura no Rancho.

2. Organização

A instituição responsável pela organização da 7ª Etapa do CAMPOR 2019, é a Navegar Assessoria Esportiva.

Função	Responsável	Informações
Diretor Geral	Rogério Campos	campos@navegar.esp.br
Diretor Técnico	Equipe da Navegar Assessoria Esportiva	
Secretaria/Apuração		
Mapeador/Traçador de percursos	Rogério Campos	
Apoio de Saúde	SAMU da Cidade de Campos do Jordão. (Todos os atletas participantes do evento serão segurados pela My Insurance/Porto Seguro)	

3. Árbitro da Prova

Função	Nome
Árbitro da FOSP	JOSÉ CARLOS GOMES

4. Programa Geral do Evento

Data	Horário	Atividade	Local
26 de outubro de 2019 (Sábado)	10:00h (a partir de)	Recepção dos atletas	Aventura no Rancho Avenida Pedro Paulo, 7.997 (Estrada do Horto Florestal, altura do Km 8,5)
	15:00h	Percurso – Sprint (Área de floresta)	
	20:00h	Confraternização dos Atletas (Por Adesão)	Cervejaria Caras de Malte

			Avenida Pedro Paulo, 1.500 (Estrada do Horto Florestal, altura do Km 1,5)
27 de outubro de 2019 (Domingo)	09:00h	Abertura do Evento	Aventura no Rancho Avenida Pedro Paulo, 7.997 (Estrada do Horto Florestal, altura do Km 8,5)
	09:30h	Início da prova	
	14:00H	Premiação do Sprint Premiação do CAMPOR	

5. Local do Evento

A cidade de Campos do Jordão

Localizada a 173 km da capital paulista e a 350 km da capital carioca, a cidade de Campos do Jordão reúne um ambiente propício para turismo esportivo, rural e gastronômico a 1.628 metros acima do nível do mar.

A cidade está localizada no maciço da Serra da Mantiqueira, possui uma área de 289,5 Km², sendo considerada referência no turismo de inverno no Brasil, graças ao seu clima, sua cultura, gastronomia e tradição hospitaleira.

O Aventura no Rancho

O Aventura no Rancho é uma área de proteção ambiental, localizado a aproximadamente 8 Km do bairro do Capivari (Centro da Cidade de Campos do Jordão) seguindo em direção ao Horto Florestal.

No Rancho são oferecidos mais de 100 alqueires de matas de araucária e campos de altitude, permeado por trilhas e estradas.

Durante todo o evento, funcionará o restaurante do local, que oferecerá café da manhã e almoço aos atletas e familiares.

Todos os atletas que participarem da Etapa do CAMPOR no Rancho, estarão segurados pelo seguro individual da Porto Seguro, que é a seguradora oficial da Navegar Assessoria Esportiva e do Aventura no Rancho.

Todos os participantes e seus familiares terão um desconto de 20% nas atividades de aventura oferecidas pelo Rancho, durante o evento.

Veja abaixo, o tarifário do Aventura no Rancho para os atletas e seus familiares, durante o evento:

VALORES DA ALIMENTAÇÃO E DAS ATIVIDADES		
	Alimentação	Valor
A	Café da manhã (Individual)	R\$ 25,00
B	Almoço com sobremesa (Individual)	R\$ 35,00
	Atividades de aventura	Valor
A	Arvorismo	20% de desconto
B	Passeio a Cavalo	
C	Tirolesa (Acesso da Cavalo ou a pé)	
D	Boulder	
E	Paintball	

Turismo em Campos do Jordão

A cidade de Campos do Jordão é reconhecida nacionalmente pelo turismo gastronômico e de aventura, uma vez que a região oferece atividades em contato com a natureza como caminhada nas trilhas e cachoeiras, a prática de esportes de aventura como alpinismo e rapel, raid de Jeep, asa delta, paraglider, passeios de bike, caminhadas por percursos rasos dos ribeirões, observações da fauna e flora, além da oportunidade de saborear uma gastronomia variada nos bares e restaurantes, além das cervejas e chocolates artesanais.

Locais para visitação:

Parque Estadual de Campos do Jordão: Unidade de conservação localizada a 12 Km do centro do Capivari e a apenas 3 Km do Aventura no Rancho (Centro de Eventos). Oferece passeio em trilhas e área de café/lanchonete.

Pico do Itapeva: Localizado a 2.025 metros de altitude e embora esteja localizado no município de Pindamonhangaba, o acesso por Campos do Jordão é totalmente feito por estrada pavimentada, sendo um dos pontos mais altos acessíveis por automóvel no Brasil.

Pedra do Baú: Localizada no município de São Bento do Sapucaí, o acesso por Campo do Jordão também é feito totalmente por estrada pavimentada. O local abriga algumas rotas de escalada esportiva do Brasil.

Além disto, Campos do Jordão abriga o Palácio Boa Vista, com um amplo acervo de arte nacional do período colonial e do modernismo, o Museu Felícia Leirner, com esculturas a céu aberto, além do bairro do Capivari, com uma ampla e variada opção gastronômica.

(No Capivari está localizado o Sabor Chocolate, um dos parceiros do Evento. Lá serão oferecidos 20% de desconto nas compras para os Atletas e Familiares)



Parque Estadual de Campos do Jordão



Pico do Itapeva



Pedra do Baú

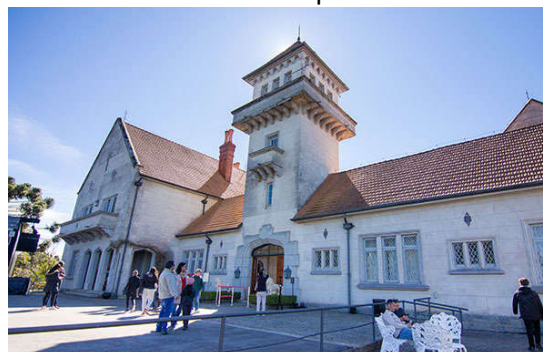

Palácio Boa Vista



Museu Felícia Leirner



Capivari

6. Localização da Cidade de Campos do Jordão no Estado de São Paulo

O município de Campos do Jordão está localizado na região sudeste do estado de São Paulo.

Latitude "sul- 22º 44'20"

Longitude "oeste- 45º 35' 27"



7. Distâncias da Cidade de Campos do Jordão para outros centros

Cidade	Distância
Belo Horizonte	500
Brasília	1.140
Curitiba	597
Florianópolis	882
Goânia	1.038
Porto Alegre	1.317
Rio de Janeiro	350
Salvador	1.890
São Paulo	173

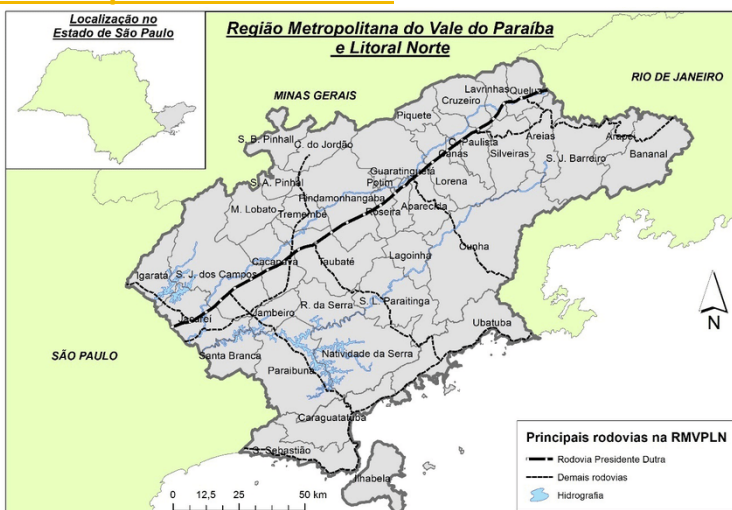

8. Centro de Eventos

O Centro de Eventos da 7ª Etapa do Campeonato Paulista de Corrida de Orientação, será o Aventura no Rancho.

Endereço: Avenida Pedro Paulo, 7.997 (Estrada do Horto Florestal, altura do Km 8,5)

Latitude "sul- 22º 41'29"

Longitude "oeste- 45º 30' 12"



7. Áreas Embargadas

Toda a área da Fazenda Santo Antonio, incluindo a área do Aventura no Rancho

8. Como chegar ao local do evento

Para quem vem do interior de São Paulo pela Rodovia Pedro I

Seguir pela Rodovia Pedro I até o entroncamento com a Rodovia Presidente Dutra (altura da cidade de Jacareí) e seguir por ela até o entroncamento da Rodovia Presidente Dutra com a Rodovia Floriano Rodrigues Pinheiro e seguir por ela até a cidade de Campos do Jordão. Na cidade de Campos do Jordão, seguir em Direção ao Horto Florestal pela Avenida Pedro Paulo (Estrada do Horto Florestal) até o número 7.997 (altura do Km 8,5)

Para quem vem do interior ou capital pela Rodovia Ayrton Senna

Seguir pela Rodovia Ayrton Senna/Rodovia Floriano Rodrigues Pinheiro até a cidade de Campos do Jordão. Na cidade de Campos do Jordão, seguir em Direção ao Horto Florestal pela Avenida Pedro Paulo (Estrada do Horto Florestal) até o número 7.997 (altura do Km 8,5)

Para quem vem da capital pela Rodovia Presidente Dutra

Seguir pela Rodovia Presidente Dutra até o entroncamento com a Rodovia Floriano Rodrigues Pinheiro e seguir por ela até a cidade de Campos do Jordão. Na cidade de Campos do Jordão, seguir em Direção ao Horto Florestal pela Avenida Pedro Paulo (Estrada do Horto Florestal) até o número 7.997 (altura do Km 8,5)

Para quem vem do Rio de Janeiro

Seguir pela Rodovia Presidente Dutra até o entroncamento com a Rodovia Floriano Rodrigues Pinheiro e seguir por ela até a cidade de Campos do Jordão. Na cidade de Campos do Jordão, seguir em Direção ao Horto Florestal pela Avenida Pedro Paulo (Estrada do Horto Florestal) até o número 7.997 (altura do Km 8,5)

Para quem vem de Minas Gerais

Seguir pela Rodovia Fernão Dias até a cidade de Pouso Alegre, pegue o acesso à Rodovia BR 459 e seguir por ela até o entroncamento com a Rodovia Antonio Simões de Almeida (MG 173). Siga até a SP 042 e logo depois pela SP 046 até a Rodovia Floriano Rodrigues Pinheiro (SP 383). Siga por ela até a cidade de Campos do Jordão. Na cidade de Campos do Jordão, seguir em Direção ao Horto Florestal pela Avenida Pedro Paulo (Estrada do Horto Florestal) até o número 7.997 (altura do Km 8,5)

Obs: Os ônibus, micro-ônibus, caminhões ou veículos de grande porte NÃO CONSEGUEM ACESSAR O CENTRO DO LOCAL DO EVENTO. Os mesmo deverão ser estacionados em Bolsão de estacionamento ao lado da entrada do Horto Florestal (Aproximadamente 3 km da entrada do Aventura no Rancho).

9. Regras do Evento

A 7ª Etapa do CAMPOR seguirá as regras da Federação Internacional de Orientação (IOF), as Regras de Orientação Pedestre 2019 (ROP) e Regulamento de Competições 2019, ambos da Confederação Brasileira de Orientação (CBO) e o Regulamento do XXIV CAMPOR 2019.

10. Categorias

Os níveis de dificuldade dos percursos são determinados pela última letra: N: fácil - B: difícil - A: Muito Difícil - E: Elite				
MASCULINO (H)		Idade	FEMININO (D)	
Categoria	Designação		Categoria	Designação
HIN	H Infantil N	Até 12 anos	DIN	D Infantil N
HIB	H Infantil B		DIB	D Infantil B
HJN	H Juvenil N	Até 16 anos	DJN	D Juvenil N
HJB	H Juvenil B		DJB	D Juvenil B
HJA	H Juvenil A		DJA	D Juvenil A
HJE	H Juvenil E		DJE	D Juvenil E
HJUN	H Junior N		DJUN	D Junior N
HJUB	H Junior B	Até 20 anos	DJUB	D Junior B
HJUA	H Junior A		DJUA	D Junior A
HJUE	H Junior E		DJUE	D Junior E
HAN	H Adulto N		Qualquer idade	DAN
HAB	H Adulto B	DAB		D Adulto B
HAA	H Adulto A	DAA		D Adulto A
HAE	H Adulto E	DAE		D Adulto E
HMN	H Master N	Mais de 35 anos	DMN	D Master N
HMB	H Master B		DMB	D Master B
HMA	H Master A		DMA	D Master A
HSN	H Sênior N	Mais de 45 anos	DSN	D Sênior N
HSB	H Sênior B		DSB	D Sênior B
HSA	H Sênior A		DSA	D Sênior A
HVN	H Veterano N	Mais de 55 anos	DVN	D Veterano N
HVB	H Veterano B		DVB	D Veterano B
HVA	H Veterano A		DVA	D Veterano A
HVIN	H VIP N	Mais de 65 anos	DVIN	D VIP N

HVIB	H VIP B		DVIB	D VIP B
HVIA	H VIP A		DVIA	D VIP A
HN1	Acompanhado	Até 10 anos	DN1	Acompanhado
HN2	Acompanhado	De 11 a 14 anos	DN2	Acompanhado
HN3	Acompanhado	15 anos e acima	DN3	Acompanhado
CATEGORIA ESPECIAL				
TUR	Mapa de Apresentação especial para turista/escola*			

* Os mapas de apresentação será um mapa especial, que ajudará os interessados pela modalidade presentes no local do evento a se orientarem pelo traçado do percurso e conhecerem o esporte.

11. Formas de Inscrição - Datas Limites – Formas de Pagamento - Valores

Formas de Inscrição:

Para a Etapa do CAMPOR:

Via Site da Federação de Orientação de São Paulo: www.fosp.com.br

Para o Sprint:

Via W App: 11-9 4808 0093:

Data-limite:

Até 22:00 horas do dia **21 de outubro de 2019** (segunda feira). Inscrições após o prazo serão efetivadas no percurso aberto.

Formas de Pagamento:

Para a Etapa do CAMPOR:

Por depósito ou transferência bancária

DADOS BANCÁRIOS PARA PAGAMENTO DAS INSCRIÇÕES NA ETAPA DO CAMPOR	
Banco do Brasil Agência: 0097-3 Conta Corrente: 25.000-7	
Em nome da: Federação de Orientação de São Paulo CNPJ: 04.768.924/0001-93	

Para o Sprint e Acantonamento

Por depósito ou transferência bancária

DADOS BANCÁRIOS PARA PAGAMENTO DAS INSCRIÇÕES DOS SPRINTS	
Banco Santander Agência: 3706 Conta Corrente: 01085330-4	Banco do Brasil Agência: 1555-5 Conta Corrente: 10.922-3
Em nome de: Rogério Campos	

Valores:

Conforme tabela abaixo:

VALORES DAS TAXAS DE INSCRIÇÃO			
	Inscrição	Até 21 de outubro	Obs
A	Atleta FILIADO maior de idade (em dia com CBO e FOSP)	R\$ 70,00	-
B	Atleta FILIADO menor de idade e dirigentes da FOSP (em dia com CBO e FOSP)	R\$ 45,00	-
C	Atleta FILIADO maior de idade (INADIMPLENTE com CBO e FOSP)	R\$ 82,00	-
D	Atleta FILIADO menor de idade e dirigentes da FOSP (INADIMPLENTE com CBO e FOSP)	R\$ 52,00	-
E	Atleta NÃO FILIADO maior de idade	R\$ 100,00	-
F	Atleta NÃO FILIADO menor de idade	R\$ 70,00	-
G	Sprint	R\$ 25,00	-
H	Mapa para iniciantes e turistas (por mapa)	R\$ 25,00	-
I	Acantonamento/Acampamento (Todo o período)	R\$ 15,00	Observe o item 17 deste Boletim. -

POLÍTICA DE DESCONTOS PARA EQUIPES

A Navegar adota uma política de descontos específica para equipes participantes de suas provas. Para maiores informações consulte-nos em (11) 9 4808 0093 (WApp)
--

12. Riscos e Restrições aos Participantes

Os Riscos aos participantes são os inerentes aos esportes outdoor, os atletas menores de idade deverão entregar o Termo de Responsabilidade assinado pelos responsáveis, na Secretaria do evento.

Ao solicitar sua inscrição, o atleta declara que está ciente do Regulamento do Campeonato Paulista de Corrida de Orientação (CAMPOR) e particularmente das Regras de Orientação Pedestre da CBO.

13. Mapas

O mapa do Sprint foi confeccionado de acordo com as ISSprOM 2019, com uso do GPS Garmin 60CSx.

O mapa da 7ª Etapa do CAMPOR foi confeccionado de acordo com as ISOM 2017-2, com uso do GPS Garmin 60CSx.

14. Descrição do Terreno

Os terrenos são rurais, com predominância de matas de araucária (variações de vegetação 406, 408 e ilhas de 410), permeado por campos de altitude (variações de vegetação 401, 402, 403 e 404), entrecortado por uma malha de trilhas e estradas (variações de trafegabilidade 504, 505 e 506).

O relevo tem altitude variando de **1.530 a 1.650 metros**, sendo margeado ao sul pelo Ribeirão Capivari, um rio de profundidade variável, sendo transponível em alguns pontos.

15. Apuração e resultados

Será utilizado o sistema eletrônico Sport Ident.

Os atletas que possuem o SI-Card próprio deverão informar o número do mesmo por ocasião do preenchimento da Ficha de Inscrição.

Os valores correspondentes ao aluguel SI-Card dos atletas que não o possuem, já estão inclusos no valor das inscrições.

Em caso de dano ou extravio do SI-Card alugado, no ato da devolução o atleta deverá indenizar à organização o valor de R\$ 190,00 (cento e noventa reais).

16. Premiação

Serão premiados com medalha os 3 primeiros colocados de cada categoria do Sprint.

Serão premiados com medalha de participação todos os atletas concludentes do percurso médio.

17. Hospedagem

A) Acantonamento/Acampamento

Os atletas poderão ficar acantonados/ acampados no Sítio Santo Antonio (Sede do Evento), recolhendo juntamente com a inscrição o valor de permanência de R\$ 15,00 (Para todo o período).

Por restrição de capacidade (apenas 25 barracas), o acantonamento será reservado na seguinte ordem de prioridade:

1) para os atletas que participarem do Sprint.

2) Para Equipes Militares

3) Para os demais atletas inscritos

No **interior** da área do acantonamento não será permitido a confecção de fogo para aquecimento ou processamento de alimentos.

Na **área externa** do acantonamento existe um espaço para fogueiras que poderá ser utilizada, observando-se o devido cuidado de proteção à vegetação existente.

Obs: Antes de depositar o valor do Acantonamento, entrar em contato com a organização do evento para verificar se ainda existe disponibilidade de lugares.

B) Hotéis/Pousadas

A cidade de Campos do Jordão é um destino turístico nacionalmente conhecido, dispondo, portanto, de uma excepcional rede hoteleira. Sites de agendamento disponibilizam informações sobre hospedagem em toda a cidade, com variados valores das diárias.

A organização do evento já estabeleceu parceria com os seguintes hotéis/pousadas:

Chalés Campos do Jordão

Dentro do centro de Eventos

www.chalescamposdojordao.com.br

Avenida Pedro Paulo, 7.997 (Estrada do Horto Florestal, altura do Km 8,5)

(12) 3663 4481

9 9727 3678

(Chalés muito confortáveis que acomodam de 2 a 7 pessoas)

Pousada Villa Hegus

Rua Passagem da Neblina, 60.

10,0 km do Centro de Eventos

(12) 3662 6051

(Quartos e chalés muito confortáveis que hospedam de 2 a 6 pessoas)

19. Alimentação

O restaurante do Aventura no Rancho oferecerá refeições, lanches, bebidas e cafés, durante todo o evento. A cidade de Campos do Jordão oferece um excelente número de restaurantes.

20. Mídia

O evento será registrado em imagem e som que serão utilizados como material educativo e promocional. Ao se inscrever o atleta tem ciência desta condição e permite a publicação de sua imagem colhida no contexto do evento. O atleta que não desejar ter sua imagem publicada deverá fazer manifestação expressa, junto com o e-mail de inscrição.

21. Percursos

Todos os percursos terão extensão para previsão do vencedor com o tempo de 12 a 15 minutos nas provas de sprint e 40 a 45min na média distância.

22. Apoio

Instituições que apoiam este evento			
			

23. Patrocínio

Instituições que patrocinam este evento			
			

24. Informações

Informações gerais sobre o evento poderão ser obtidas com:

ROGERIO CAMPOS

(11) 9 4808 0093

e-mail: campos@navegar.esp.br

Site do evento: www.navegar.esp.br



Rogerio Campos

CREF 130.611-G/SP - CBO 1608

Diretor de Prova